HA-solidaire

Financez votre association !

J'inscris mon association
Inscription gratuite

Des donateurs font leurs achats
dans les boutiques solidaires
et active le don en passant par
HA-solidaire

Votre association reçoit un don
Un pourcentage du montant
De l'achat est crédité

HA-solidaire est un site créé pour permettre aux associations de récolter des fonds sans que cela ne coûte aux donateurs.

Ce site permet ainsi aux utilisateurs de participer indirectement a la mise en place d'actions de l'association soutenue.

L'e-commerce en pleine expansion, un nouveau moyen financier

De nos jours c'est 35,5 millions de français qui achètent régulièrement en ligne et une augmentation constante du e-commerce, par rapport à 2014 l'e-commerce à connue une augmentation de 14 %.
Profitez de ce mouvement !

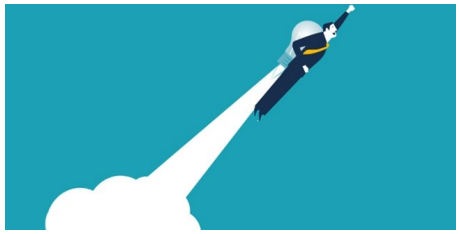

Votre association a pour but de faire vivre votre commune, votre ville, votre région pour le plaisir de leurs habitants.
D'autres ont pour but d'aider les personnes, les animaux, de montrer vos passion.

C'est pour soutenir vos actions que nous avons mis en place HA-solidaire.